

# ESTALVIAR EN L'AIGUA

---

- ▣ ENTENDRE LA FACTURA I ADEQUAR-LA A LA NOSTRA REALITAT
- ▣ REDUIR EL CONSUM D'AIGUA

# LA FACTURA DE L'AIGUA

---

## ▣ CONCEPTES QUE ES PAGUEN AL REBUT:

- CÀNON DE L'AIGUA (Impost de la Generalitat)
- PREU DE L'AIGUA (preu municipal)
- COMPTADOR, QUOTA FIXA, ETC.
- ALTRES TAXES:
  - ▣ CLAVEGUERAM
  - ▣ ESCOMBRARIES
  - ▣ TAXA PER RENOVACIÓ DE XARXA



CL AMPLE 39  
 Cassà de la Selva  
 17244 Girona  
 900814081  
 SERVEI MUNICIPAL D'AIGÜES DE CASSÀ DE LA SELVA



Horari Cobraments: El mateix d'atenció al públic.  
 Horari atenció: Dimarts 9-14 i 16-19; dijous, divend 9-14  
 Tlf: 8 a 20

DOCUMENT: 17121401P0012222

Data d'emissió: 23/09/2014

Núm CONTRACTE: 031195

AQUALIA  
 AMPLE, 39  
 17244 CASSA DE LA SELVA (GIRONA)



HISTORIAL DE CONSUMS

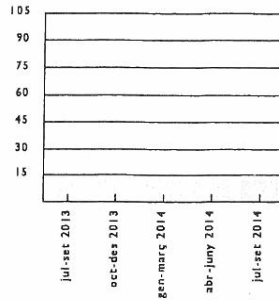

DADES DEL CONTRACTE Nº 11706-1/1 - 031195

TITULAR:  
 ADREÇA:  
 N.I.F./C.I.F.:  
 POBLACIÓ: Cassà de la Selva 17244 Girona  
 EMAIL:

FACTURACIÓ 3ER TRIMESTRE 2014

NÚMERO: 1999599719  
 COMPTADOR:  
 CALIBRE: 15  
 TIPUS DE COMPTADOR: INDIVIDUAL NORMAL  
 LECTURA ANTERIOR: 1209 DATA: 23/05/2014  
 LECTURA ACTUAL: 1224 DATA: 25/08/2014  
 CONSUM: 15 TIPLUS: REAL  
 DIES CONS: 94  
 TARIFA: DOM EMPLATS ESC+CLAV  
 CAT: S/CAT.  
 ACTIVITAT PPAL.: DOMÈSTICA USUARIS I

PUBLICACIÓ DE LES TARIFES

TAXA MUNICIPAL PUBL BOP Nº243, DATA22/12/2010  
 NOUS PREUS A PARTIR 15/03/2014 APROB 23/01/2014  
 BROSSES I CLAVAGUERAM MODIF A PARTIR 01/01/2014

CONSUM MIG DIARI: 0,16 m3  
 IMPORT MIG DIARI D'AQUESTA: 0,78 €

DESGLOSSAMENT PER BLOCS

AIGUA POTABLE					REPERCUSSIO CANON AIGUA				
Bloc	Limit	m3	Euro/m3	Import	Bloc	Limit	m3	Euro/m3	Import
I	15	15	0,5362	8,04	I	18	18	0,4791	8,62

aqualia gestion integral del agua, s.a. A2601992 Factura Nº: 17121401P0012038

Cr. Ample, 39  
 17244 - Cassà de la Selva

CONCEPTES FACTURATS	M3 Fac	Import	% I.V.A.	Tipus I.V.A.	Base Imposable	Import I.V.A.	Import Total
AIGUA POTABLE	15	8,04	10,00	10,00%	23,99	2,40	26,39
CONSERVACIO COMPTADOR		1,93	21,00	21,00%	1,93	0,41	2,34
QUOTA FIXE DE SERVEI		7,33	10,00				
REPERCUSSIO CANON AIGUA	18	8,62	10,00				
<b>TOTAL FACTURA</b>					25,92	2,81	28,73

Ajuntament de Cassà de la Selva P1704900H Factura Nº: 17121401P0011775

Rambla 11 de setembre, 107  
 17244 - CASSÀ DE LA SELVA

CONCEPTES FACTURATS	M3 Fac	Import	% I.V.A.	Tipus I.V.A.	Base Imposable	Import I.V.A.	Import Total
CLAVEGUERAM		5,64		No sujeto	44,73	0,00	44,73
ESCOBRARIES ACTIVITAT I		35,00					
TAXA MUNICIPAL REN.XARXA		4,09					
<b>TOTAL FACTURA</b>					44,73	0,00	44,73

TOTAL A PAGAR: 73,46 €

DATA LÍMIT DE PAGAMENT: 30/10/2014

# EL CÀNON DE L'AIGUA

---

- Mínim de 18 m<sup>3</sup> per trimestre (6 m<sup>3</sup> mes)
- Es paga per blocs:

Bloc 1: de 0 a 27 m <sup>3</sup>	0,4791 €/m <sup>3</sup>
Bloc 2: de 28 a 45 m <sup>3</sup>	1,1036 €/m <sup>3</sup>
Bloc 3: de 46 a 54 m <sup>3</sup>	2,7590 €/m <sup>3</sup>
Bloc 4: més de 54 m <sup>3</sup>	4,4144 €/m <sup>3</sup>

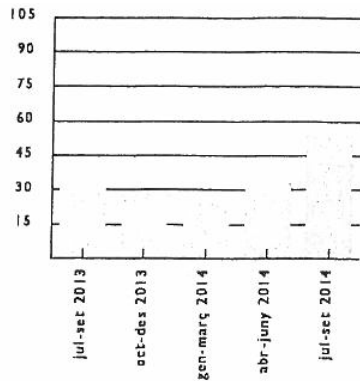

**DADES DEL CONTRACTE N°**

TITULAR:  
ADREÇA:  
N.I.F./C.I.F.:  
POBLACIÓ:  
EMAIL:

**FACTURACIÓ 3ER TRIMESTRE 2014**

NÚMERO: 2010235306  
COMPTADOR:  
CALIBRE: 13  
TIPUS DE COMPTADOR: INDIVIDUAL NORMAL  
LECTURA ANTERIOR: 492 DATA: 27/05/20  
LECTURA ACTUAL: 546 DATA: 27/08/20  
CONSUM: 54 TIPUS: REAL  
DIES CONS: 92  
TARIFA: DOMESTIC EMPLEATS  
CAT: S/CAT.  
ACTIVITAT PPAL: DOMÈSTICA USUARIS

**PUBLICACIÓ DE LES TARIFES**

TAXA MUNICIPAL PUBL. BOP N°243, DATA 22/12/2010  
NOUS PREUS A PARTIR 15/03/2014 APROB 23/01/2014  
BROSSES I CLAVAGUERAM MODIF A PARTIR 01/01/2014

CONSUM MIG DIARI: 0,587 m3  
IMPORT MIG DIARI D'AQUESTA: 1,61 €

**DESGLOSSAMENT PER BLOCS**

AIGUA POTABLE					REPERCUSSIO CANON AIGUA									
Bloc	Limit	m3	Euro/m3	Import	Bloc	Limit	m3	Euro/m3	Import	Bloc	Limit	m3	Euro/m3	Import
1	24	24	0,5362	12,87	1	27	27	0,4791	12,94					
2	30	6	1,1069	6,64	2	45	18	1,1036	19,86					
3	54	24	1,9467	46,72	3	54	9	2,7590	24,83					

**aqualia gestion integral del agua, s.a. A26019992 Factura N°: 17121401P0012177**

**Cr. Ample, 39  
17244 - Cassà de la Selva**

CONCEPTES FACTURATS	M3 Fac	Import	% I.V.A.	Tipus I.V.A.	Base Imposable	Import I.V.A.	Import Total
AIGUA POTABLE	54	66,23	10,00	10,00%	129,96	13,00	142,96
CONSERVACIO COMPTADOR		1,26	21,00	21,00%	1,26	0,26	1,52
QUOTA FIXE DE SERVEI		6,10	10,00				
REPERCUSSIO CANON AIGUA	54	57,63	10,00				
<b>TOTAL FACTURA</b>					131,22	13,26	144,48

**Ajuntament de Cassà de la Selva P1704900H Factura N°: 17121401P0011908**

**Rambla 11 de setembre, 107  
17244 - CASSÀ DE LA SELVA**

CONCEPTES FACTURATS	M3 Fac	Import	% I.V.A.	Tipus I.V.A.	Base Imposable	Import I.V.A.	Import Total
TAXA MUNICIPAL REN.XARXA		4,09		No sujeto	4,09	0,00	4,09
<b>TOTAL FACTURA</b>					4,09	0,00	4,09

**TOTAL A PAGAR: 148,57 €**

**DATA LÍMIT DE PAGAMENT: 30/10/2014**

# AMPLIACIÓ DE TRAMS

---

- ❑ Per a famílies de 4 o més membres
- ❑ Famílies amb un membre amb discapacitat superior al 75%, que computen com a 2 persones
- ❑ Ampliació de
  - ❑ 3 m<sup>3</sup> /persona/mes al primer tram  
(Ex.: de 27 m<sup>3</sup> a 36 m<sup>3</sup> per 4 habitants, a 45 per 5 habitants, ...)
  - ❑ 2 m<sup>3</sup>/ persona /mes al segon tram
  - ❑ 1 m<sup>3</sup> /persona/mes al tercer tram
- ❑ Es demana a Aqualia o l'ACA

# CÀNON SOCIAL DE L'AIGUA

---

- ❑ En habitatge habitual, manté la tarifa del primer tram a preus de 2010
- ❑ Només s'aplica si no s'excedeix el primer tram (27 m<sup>3</sup> trimestre)
- ❑ En poden gaudir els titulars del contracte empadronats a l'habitatge que:
  - Tinguin més de 60 anys i rebin pensió mínima de jubilació, incapacitat permanent o viduïtat
  - O bé, tinguin tots els membres de la unitat familiar en situació d'atur
- ❑ Sol·licitar-la a l'Agència Catalana de l'Aigua  
c Ciutadans, 11 de Girona

# EL PREU DE L'AIGUA

---

- També per blocs.
  - Bloc 1: de 0 a 24 m<sup>3</sup> a 0,5204 €/m<sup>3</sup>
  - Bloc 2: de 25 a 30 m<sup>3</sup> a 1,1069 €/m<sup>3</sup>
  - Bloc 3: a partir de 31 m<sup>3</sup> 1,9467 €/m<sup>3</sup>
  
- Les noves tarifes preveuran
  - Eliminació del tercer tram per les famílies nombroses
  - Tarifa reduïda en un 40% i eliminació dels blocs per a pensionistes.



# SERVEI MUNICIPAL D'AIGÜES

---

## ▣ AQUALIA

C Ample, 39

Tel. 900 814 081

Horari d'atenció al públic:

- Dimarts de 9 a 14h i de 16 a 19h
- Dijous i divendres de 9 a 14 i de 18 a 20h

# REDUIR EL CONSUM D'AIGUA

---

- ❑ Tancar l'aixeta quan no usem l'aigua (en ensabonar-nos, en rentar-nos les dents, etc.).
- ❑ Usar la dutxa (5 min.) en comptes de la banyera.
- ❑ Si la cisterna de l'WC és d'una descàrrega, posar una ampolla plena a dintre.
- ❑ Utilitzar el rentaplats i rentadora ben plens.
- ❑ Arreglar les aixetes que degotin.
- ❑ Utilitzar airejadors per a les aixetes de la cuina, lavabos (i dutxa).
- ❑ Racionalitzar l'ús



# RESIDUS

---

- ▣ BONIFICACIONES DE LA TAXA
- ▣ DISMINUIR LA PRODUCCIÓ DE RESIDUS
- ▣ RECICLAR

# LA TAXA DE RESIDUS

---

## □ Quota

- Habitatges desocupats 140,00 €
- 1 resident 125,00 €
- 2 o més residents 140,00 €
- Rústic 53,96 €

# RESIDUS : BONIFICACIONS

---

## ■ VISITES A LA DEIXALLERIA

20% per fer 6 o més visites a la deixalleria municipal a l'any.

S'ha de sol·licitar targeta magnètica a l'ajuntament i passar-la cada vegada per accedir a la deixalleria

No cal sol·licitar la bonificació

## ■ JUBILATS O PENSIONISTES

32% jubilats o pensionistes.

- Han de ser 1 ó 2 empadronats
- majors de 65 anys, o si son 2 un de 65 i l'altre de 60
- les seves pensions no superin els 600 €/mes per un empadronat o 1200 €/mes per dos.

Cal sol·licitar la bonificació abans del 15 de març

# RESIDUS : BONIFICACIONS

---

- COMPOSATATGE CASOLÀ  
5% per tenir un compostador i usar-lo correctament  
S'ha de sol·licitar a l'ajuntament
- EXCEPCIONS
  - pels pobres per precepte legal
  - pels inscrits al padró de beneficència com a pobres de solemnitat
  - Tenir ingressos anuals inferiors al salari mínim interprofessional

# REDUCCIÓ DE RESIDUS

---

- ❑ REDUIR RESIDUS ÉS ESTALVIAR DINERS
- ❑ Abans de comprar pregunteu-vos: ho necessito?
- ❑ Evitem el malbaratament alimentari (congelar, adequar les racions, cuina de les sobres, atenció a les dates de caducitat, planificar...).
- ❑ Per fer menys envasos: comprem a granel, amb el cistell o carro de la compra i en envasos familiars.
- ❑ Repareu el que s'espatlli.
- ❑ Si teniu jardí, feu compost. L'Ajuntament facilita compostadors i la informació necessària.

# RECICLATGE

---

## □ CONTENIDORS DE SELECTIVA AL CARRER

Paper, envasos vidre, envasos lleugers, orgànica



## □ ALTRES

oli vegetal usat (amb ampolla!)

medicaments

piles / fluorescents i bombetes

roba usada

Fracció vegetal (restes de poda)





# ALTRES SERVEIS

---

## □ RECOLLIDA COMERCIAL

- Paper
- Envasos lleugers
- Vidre
- Piles

## □ RECOLLIDA DE TRASTOS

- Si teniu residus voluminosos que no podeu portar a la deixalleria truqueu al

902 102 249

Recollida a domicili i gratuïta

**GRÀCIES PER LA VOSTRA ATENCIÓ!**



Maite Garrigós  
Àrea de Medi Ambient  
Ajuntament de Cassà de la Selva

Tel. 972460005  
Correu electrònic: [mediambient@cassa.cat](mailto:mediambient@cassa.cat)