



# CATÀLEG D'ARBRES D'INTERÈS LOCAL

Cassà de la Selva

Juliol de 2013



Exp.: 2013/410  
Procediment: 160/29

## **ARBRES D'INTERÈS LOCAL DEL MUNICIPI DE CASSÀ DE LA SELVA**

Els arbres són font de vida, és indubtable i no ens ho discutirà ningú, però el que de vegades no es té tant en compte és que poden ser moltes més coses com ara font d'inspiració, referent geogràfic, o testimonis de multitud d'històries i successos.

Aquesta és la proposta de l'Àrea de Medi Ambient d'arbres per formar part del catàleg d'arbres d'interès local del municipi de Cassà de la Selva i es compon de 48 fitxes d'arbres que es considera que, per una raó o una altra, són mereixedors de la protecció municipal, de manera que s'hauria de poder garantir la seva pervivència sobre el territori.

El 2005 es va aprovar un catàleg d'arbres d'interès local, on ja s'inclouïen 9 dels exemplars que tornen a proposar-se. En realitat el catàleg anterior contenia les dades de 10 exemplars però, malauradament, les nevades de març de 2010 van provocar que un dels arbres més bells del municipi, el lledoner que hi havia al pati de can Vilallonga Petit (o can Mercader de Verneda), s'hagués de tallar per motius de seguretat, tant per la casa com pels usuaris de l'activitat que s'hi desenvolupa. I verdaderament és una llàstima però la vida és així, i fets com aquests poden ocórrer des del moment que es pretén catalogar exemplars d'arbres, que per molt que tinguin un gran port i que portin molts anys vivint, no podem oblidar que són éssers vius, i que des del moment que neixen, estan destinats a morir.

L'antic catàleg, per tant, s'ha hagut de revisar per dos motius bàsics: primer per actualitzar les dades dels arbres que hi eren reflectits i per altra banda per incloure una colla d'arbres que també es mereixen la protecció i el reconeixement dels cassanencs i cassanenques.



**AGRAÏMENTS:**

Tant la proposta de la majoria dels arbres que s'inclouen de nou al catàleg, com les visites per veure, conèixer i sospesar l'interès que poden tenir els arbres proposats, es van fer, en la seva gran majoria, amb l'ajut del Sr. Joaquim Mundet, a qui s'agraeix especialment la seva dedicació, interès i coneixements.



Índex:

**Veïnat d'Esclet:**

1. Pi gros de la Vilabella
2. Suro de ca n'lern
3. Freixe de ca n'lern
4. Freixe del Mas Vila
5. Freixe del Mas Nou
6. Suro del Mas Nou
7. Freixe del Mas Frigola
8. Freixe del Mas Gruart
9. Freixe del Mas Canals
10. Suros del baixador d'Esclet (conjunt de 10)
11. Freixe de can Panedes
12. Suro de can Cabra

**Veïnat de Sangosta:**

13. Plàtan del Mas Miquel
14. Lledoners del Mas Ros – Ermita del Remei
15. Freixe del Mas Vidal
16. Freixe de la Creu o de'n Punxa
17. Freixe del Susvalls
18. Roures del Pla de Fradera

**Veïnat de Mont-roig**

19. Suro del mas Constantins
20. Alzina grossa del Mas Pagès

**Veïnat de Mosqueroles:**

21. Roure de la Creu

**Veïnat de Serinyà:**

22. Suro del Mas Ros
23. Suro de la Pineda Fosca (1)
24. Suro de la Pineda Fosca (2)
25. Roure de Can Jep Alsina
26. Lledoner del Mas Ros
27. Roure de can Jep Llarg

**Veïnat de Verneda:**

28. Suro de la Trinitat
29. Suro de can Cantallops
30. Pi gros de can Vilalonga Petit (de can Mercader)
31. Alzina de can Vilalonga Petit (de can Mercader)
32. Freixe del pla de la Resclosa





- 33. Freixe de les dues passeres de can Vilallonga
- 34. Suro de can Sardanes (conjunt de 2)
- 35. Suro del Clot dels Moros
- 36. Suro del Mas Bassets
- 37. Suro de ca n'Abres

**Veïnat de les Serres:**

- 38. Suro gros de can Camaneres
- 39. Suro del camp de baix del Mas Mascordet
- 40. Suro del mas Cubell
- 41. Suro de can Ferrer de les Serres

**Veïnat de Matamala:**

- 42. Alzina de la Llaca
- 43. Suro de can Rosers
- 44. Suro del camí Ral de Cassà a la Bisbal

**Nucli Urbà:**

- 45. Roures del torrent del Castell
- 46. Avet de can Calau
- 47. Cedres de can Nadal
- 48. Suro del carrer Castell



Núm. 1

**NOM DE L'ARBRE:** PI GROS DE LA VILABELLA  
**ESPECIE:** pi pinyer *Pinus pinea*

**DESCRIPCIÓ DE L'ARBRE:**

Es tracta d'un arbre de gran port que resta solitari en una zona de prat que hi ha a davant de la casa de la Vilabella, té una capçada baixa i irregular i la seva singularitat i gran port fa que sigui reconegut i apreciat per la gent que coneix l'indret.

**LOCALITZACIÓ:**

Descripció de la situació: A 80 metres direcció SW de can Vilabella.  
UTM: x: 488253 y:4633309

**DADES DE LA PROPIETAT:**

Finca: DS CAN VILABELLA 16 - Polígon 13 Parcel·la 77  
DNI: 38661549K  
Nom propietari: TORRO PONS RAMON  
Adreça: CL MOSSÉN FÈLIX PARADEDA 38  
CP: 08380  
Població: MALGRAT DE MAR (BARCELONA)  
Telèfon i/o correu electrònic:

**MIDES**

Circumferència: 4,08 m  
Diàmetre de la copa: 19,10 x 14,90 m  
Alçada:

**OBSERVACIONS:**

Aquest arbre ja era inclòs en el catàleg aprovat el 2005.

**VALORS QUE JUSTIFIQUEN L'INTERÈS DE L'ARBRE:**

Gran port, singularitat i estima social.

**FOTOGRAFIES:**





Núm. 2

**NOM DE L'ARBRE:**

ESPÈCIE:

**SURO DE CA N'IERN**

alzina surera - *Quercus suber*

**DESCRIPCIÓ DE L'ARBRE:**

Alzina surera que ha està situada al límit d'una petita massa boscosa, a l'accés del camp de conreu que queda al nord de la casa. Aquest arbre és de gran port i està inclinat cap a fora del bosquet i presenta l'escorça socarrimada per l'incendi del 14 d'agost de 2003.

**LOCALITZACIÓ:**

Descripció de la situació: 80 metres direcció NNW des de la casa  
UTM: 489224.66 4633411.95

**DADES DE LA PROPIETAT:**

Finca: DS CAN IEM 12 Polígon 13 Parcel·la 81

DNI: 40316237C

Nom propietari: BOSCH ADRIA ANNA MARIA

Adreça: CL CAN SUREDA 38 URB. MAS GRAU

CP: 17003

Població: GIRONA (GIRONA)

Telèfon i/o correu electrònic:

**MIDES**

Circumferència: 3.15 m

Diàmetre de la copa: 13,20 x 12,10 m

Alçada:

**OBSERVACIONS:**

Aquest arbre era inclòs al catàleg aprovat el 2005.

**VALORS QUE JUSTIFIQUEN L'INTERÈS DE L'ARBRE:**

Gran port i bellesa, i el fet que hi ha pocs arbres a zones boscoses de la plana que mereixin la protecció municipal.

**FOTOGRAFIES:**



**AJUNTAMENT  
DE  
CASSÀ DE LA SELVA**

---







**AJUNTAMENT  
DE  
CASSÀ DE LA SELVA**

---





Núm. 3

**NOM DE L'ARBRE:** FREIXE DE CA N'IERN  
**ESPECIE:** Freixe - *Fraxinus angustifolius*

**DESCRIPCIÓ DE L'ARBRE:**

Aquest arbre es troba a davant de la casa de ca n'lern i és d'un port i mida interessants. Té una capçada regular que el fa molt bonic.

**LOCALITZACIÓ:**

Descripció de la situació: uns 45 metres direcció SW de la casa de ca n'lern  
UTM: x: 489220.53; y:4633298.3

**DADES DE LA PROPIETAT:**

Finca: DS CAN IERN 12 Polígon 13 Parcel·la 81  
DNI: 40316237C  
Nom propietari: BOSCH ADRIA ANNA MARIA  
Adreça: CL CAN SUREDA 38 URB. MAS GRAU  
CP: 17003  
Població: GIRONA (GIRONA)  
Telèfon i/o correu electrònic:

**MIDES**

Circumferència: 2,56 m  
Diàmetre de la copa: 16,6 m x 12,70 m  
Alçada:

**OBSERVACIONS:**

Aquest arbre era inclòs al catàleg anterior.

**VALORS QUE JUSTIFIQUEN L'INTERÈS DE L'ARBRE:**

Gran port i bellesa

**FOTOGRAFIES**







Núm. 4

**NOM DE L'ARBRE:** FREIXE DEL MAS VILA  
**ESPECIE:** Freixe – *Fraxinus angustifolia*

**DESCRIPCIÓ DE L'ARBRE:**

És un freixe de gran port que es troba en un marge de camp, a l'esquerra de la carretera de Caldes (direcció Cassà – Caldes de Malavella), al lloc que es coneix com a Pla de Perafita, per on havia passat antigament el camí de Girona a la Vilabella o a Tossa. El mas Vila, que en quedar en ruïnes quedà annexat al Mas Falgueres, actualment no existeix, però perdura aquest magnífic arbre a les terres que n'havien estat propietat.

**LOCALITZACIÓ:**

Descripció de la situació: a 850 m del trencant de can Farrés o d'Esclet, direcció de Cassà a Caldes, queda a mà esquerra, a 60 metres de la carretera.

UTM: 487384.98 4634233.75

**DADES DE LA PROPIETAT:**

Finca: Polígon 12 Parcel·la 4

DNI: 40260121R

Nom propietari: FRIGOLA TORRAS JOSE MARIA

Adreça: PS SAN GERVASI 16 Es:C Pl:04 Pt:2

CP: 08022

Població: BARCELONA (BARCELONA)

Telèfon i/o correu electrònic

**MIDES**

Circumferència: 4,46 m

Diàmetre de la copa: 17,90 m

Alçada

**OBSERVACIONS:**

**VALORS QUE JUSTIFIQUEN L'INTERÈS DE L'ARBRE:**

Gran port i bellesa a més de ser un referent geogràfic que ens recorda el traçat de l'antic camí de Girona a Tossa.

**FOTOGRAFIES**





Núm. 5

**NOM DE L'ARBRE:**

**FREIXE DEL MAS NOU**

**ESPÈCIE:**

Freixe – *Fraxinus angustifolius*

**DESCRIPCIÓ DE L'ARBRE:**

Arbre de port simètric i branques baixes que proporciona una bona ombra a l'entrada de la casa, gairebé a tocar del camí que passa per davant del mas.

**LOCALITZACIÓ:**

Descripció de la situació: A davant de la porta principal de la casa Mas Nou d'Esclet o Mas Nou del mas Falgueres.

UTM: 487306.59 4633991.75

**DADES DE LA PROPIETAT:**

Finca: Polígon 12 Parcel·la 5

DNI: 40260121R

Nom propietari: FRIGOLA TORRAS JOSE MARIA

Adreça: PS SAN GERVASI 16 Es:C Pl:04 Pt:2

CP: 08022

Població: BARCELONA (BARCELONA)

Telèfon i/o correu electrònic

**MIDES**

Circumferència: 3,62 m

Diàmetre de la copa: 18,50 m

**OBSERVACIONS**

**VALORS QUE JUSTIFIQUEN L'INTERÈS DE L'ARBRE:**

Gran port i bellesa.

**FOTOGRAFIES**







Núm. 6

**NOM DE L'ARBRE:**

**SURO DEL MAS NOU**

**ESPECIE:**

Alzina surera – *Quercus suber*

**DESCRIPCIÓ DE L'ARBRE:**

Es tracta d'una alzina surera que ha quedat com a únic testimoni arbrat a una zona molt extensa de camps de conreu, que avarca la zona compresa entre els masos Oller, Nou i Frigola. Les mides de l'arbre són considerables, si bé sembla més espectacular per la mateixa circumstància de la seva solitud.

**LOCALITZACIÓ:**

Descripció de la situació: Al camí que va des del mas Nou en direcció a can Barnés, a uns 250 metres de la casa del mas Nou.

UTM: 487531.88 4634046.06

**DADES DE LA PROPIETAT:**

Finca: Polígon 12 Parcel·la 9

DNI: 40260121R

Nom propietari: FRIGOLA TORRAS JOSE MARIA

Adreça: PS SAN GERVASI 16 Es:C PI:04 Pt:2

CP: 08022

Població: BARCELONA (BARCELONA)

Telèfon i/o correu electrònic

**MIDES**

Circumferència: 3,06 m

Diàmetre de la copa: 15,10 m

Alçada

**OBSERVACIONS:**

**VALORS QUE JUSTIFIQUEN L'INTERÈS DE L'ARBRE:**

Gran port i situació aïllada, a més de la seva bellesa com a exemplar.

**FOTOGRAFIES**





**AJUNTAMENT  
DE  
CASSÀ DE LA SELVA**

---





Núm. 7

**NOM DE L'ARBRE:**                    **FREIXE DEL MAS FRIGOLA**  
**ESPÈCIE:**                                Freixe – *Fraxinus angustifolia*

**DESCRIPCIÓ DE L'ARBRE:**

És un freixe de gran port que es troba a la zona de coberts agrícoles i l'explotació agrària que hi va haver a can Frigola fins fa poc temps.

**LOCALITZACIÓ:**

Descripció de la situació: a 50 metres direcció SSE des de la porta principal de can Frigola d'Esclet, al mig de la zona dedicada a coberts per explotació agrícola.  
UTM: 488433.93 4633688.36

**DADES DE LA PROPIETAT:**

Finca: DS CAN FRIGOLA 15 Polígon 13 Parcel·la 76  
DNI: 40233142R  
Nom propietari: FRIGOLA TORRAS JUAN LUIS  
Adreça: -- SANT DOMENEC 3 PI:01  
CP: 17004  
Població: GIRONA (GIRONA)  
Telèfon i/o correu electrònic:

**MIDES**

Circumferència: 3,14 m  
Diàmetre de la copa: 12,30 m  
Alçada

**OBSERVACIONS**

**VALORS QUE JUSTIFIQUEN L'INTERÈS DE L'ARBRE:**

Gran port, i situació en un dels masos de més renom de Cassà.

**FOTOGRAFIES:**







Núm. 8

**NOM DE L'ARBRE:** FREIXE DEL MAS GRUART  
**ESPECIE:** Freixe – *Fraxinus angustifolia*

**DESCRIPCIÓ DE L'ARBRE:**

És un arbre que presenta una capçada molt ben proporcionada, tot i que no és molt alt, és antic i té una soca grossa.

**LOCALITZACIÓ:**

Descripció de la situació: A la vora de la zona enjardinada de la cara nord de la casa de can Gruart.

UTM: 488671.89 4633752.21

**DADES DE LA PROPIETAT:**

Finca: DS CAN GRUART 11 Polígon 13 Parcel·la 78

DNI: 46209374M

Nom propietari: VILAHUR FORNES JOSE GUILLERMO

Adreça: CL ANTIC ROCA 5 Pl:01 Pt:1

CP: 17003

Població: GIRONA (GIRONA)

Telèfon i/o correu electrònic

**MIDES**

Circumferència: 3,24 m

Diàmetre de la copa: 16,60 m

Alçada:

**OBSERVACIONS**

**VALORS QUE JUSTIFIQUEN L'INTERÈS DE L'ARBRE:**

Gran port i bellesa

**FOTOGRAFIES**



**AJUNTAMENT  
DE  
CASSÀ DE LA SELVA**

---





Núm. 9

**NOM DE L'ARBRE:**

**FREIXES DEL MAS CANALS**

**ESPÈCIE:**

Freixe de fulla estreta – *Fraxinus angustifolia*

**DESCRIPCIÓ DE L'ARBRE:** Conjunt de 3 freixes que són a l'entrada de la casa del mas Canals d'Esclet, i que consten de 2 exemplars de gran port, adjacents a la zona enjardinada de la casa i un tercer freixe que sembla molt antic, amb una soca molt important, que està a l'altra banda del camí públic que porta a la Vilabella.

**LOCALITZACIÓ:**

- 9.1 Descripció de la situació: a l'est de la casa, al límit de la zona enjardinada i el camp de conreu adjacent.  
UTM: 488744.66 4634047.91
- 9.2 Descripció de la situació: al nord de la casa, a la mateixa zona enjardinada.  
UTM: 488720.13 4634080.33
- 9.3 Descripció de la situació: a l'altra banda del camí, davant de l'entrada de can Canals.  
UTM: 488727.55 4634100.8

**DADES DE LA PROPIETAT:**

Finca: DS CAN CANALS 8 Polígon 13 Parcel·la 52

DNI: 40494333G

Nom propietari: MESTRAS SORS M TERESA

Adreça: CL CALAU 6

CP: 17210

Població: PALAFRUGELL (GIRONA)

Telèfon i/o correu electrònic:

**MIDES**

- 9.1 Circumferència: 2,71 m  
Diàmetre de la copa: 12,25  
Alçada
- 9.2 Circumferència: 2,45 m  
Diàmetre de la copa: 14 m  
Alçada
- 9.3 Circumferència: 4,46 m  
Diàmetre de la copa: 8,05 m  
Alçada

**OBSERVACIONS**

**VALORS QUE JUSTIFIQUEN L'INTERÈS DEL CONJUNT DELS ARBRES:** Es tracta d'un conjunt de tres arbres de gran port, un d'ells és realment destacable.

**FOTOGRAFIES**



Freixe 1





Freixe 2



Freixe 3





Freixe 3



Núm. 10

**NOM DE L'ARBRE:** SUROS DEL BAIXADOR D'ESCLET  
**ESPECIE:** Alzines sureres – *Quercus suber*

**DESCRIPCIÓ DES L'ARBRES:**

Conjunt de 10 arbres de port important, en un bosquet que queda a mà esquerra venint de Cassà, just a abans de la granja del Mas Gurí, dos dels arbres destaquen més pel port, i són els que s'han mesurat.

**LOCALITZACIÓ:**

Descripció de la situació:  
UTM: 489342 4634185.34

**DADES DE LA PROPIETAT:**

Finca: Polígon 13 Parcel·la 58  
DNI: F17067091  
Nom propietari: SAT N 4756  
Adreça: LG MAS GURI  
CP: 17244  
Població: CASSA SELVA (GIRONA)  
Telèfon i/o correu electrònic:

**MIDES**

Circumferència: 2,10 m i 2, 17 m  
Diàmetre de la copa:  
Alçada:

**OBSERVACIONS:**

**VALORS QUE JUSTIFIQUEN L'INTERÈS DEL CONJUNT:**

L'interès ve determinat precisament pel conjunt, ja que és un bosquet de suro amb un número important de peus de gran port, alguns dels quals fins i tot per separat ja mereixerien una menció o atenció especial.

**FOTOGRAFIES**





**AJUNTAMENT  
DE  
CASSÀ DE LA SELVA**

---





**AJUNTAMENT  
DE  
CASSÀ DE LA SELVA**

---





Núm. 11

**NOM DE L'ARBRE:** FREIXE DEL MAS PANEDES  
**ESPÈCIE:** Freixe – *Fraxinus angustifolia*

**DESCRIPCIÓ DE L'ARBRE:**

Es tracta d'un arbre de gran port que està situat a darrera del can Farrés, a tocar del camí, i presenta una capçada de gran alçada i un port força simètric.

**LOCALITZACIÓ:**

Descripció de la situació: just a darrera de can Farrés, Mas Panedes o can Calonge.  
UTM: 488135.97 4634824.19

**DADES DE LA PROPIETAT:**

Finca: DS CAN FARRÈS 2 Polígon 13 Parcel·la 2  
DNI: 40131613V  
Nom propietari: VIÑOLAS FARRÉS JUAN (HEREUS DE)  
Adreça: CS ESCLET 2  
CP: 17244  
Població: CASSA SELVA (GIRONA)  
Telèfon i/o correu electrònic

**MIDES**

Circumferència: 3,10 m  
Diàmetre de la copa: 15,70 m  
Alçada

**OBSERVACIONS**

**VALORS QUE JUSTIFIQUEN L'INTERÈS DE L'ARBRE:**

Gran port i bellesa

**FOTOGRAFIES**





**AJUNTAMENT  
DE  
CASSÀ DE LA SELVA**

---





Núm. 12

**NOM DE L'ARBRE:**

**SURO DE CAN CABRA**

**ESPÈCIE:**

Alzina surera - *Quercus suber*

**DESCRIPCIÓ DE L'ARBRE:**

Es tracta d'un suro de gran port, de capçada no gaire simètrica, i que es troba a la granja de can Cabra, per observar-lo s'ha d'accedir a la zona de darrera de la granja.

**LOCALITZACIÓ:**

Descripció de la situació: A la part de darrera (al sud) de la granja de can Cabra.

UTM: 488830.55 4634952.38

**DADES DE LA PROPIETAT:**

Finca: BO ESCLET Polígon 13 Parcel·la 15

DNI: 77895846K

Nom propietari: VILA BORRELL JORDI

Adreça: PS FERROCARRIL 29 PI:03 Pt:1

CP: 17244

Població: CASSA SELVA (GIRONA)

Telèfon i/o correu electrònic

**MIDES**

Circumferència: 2,83 m

Diàmetre de la copa: 12,10 m

Alçada

**OBSERVACIONS**

**VALORS QUE JUSTIFIQUEN L'INTERÈS DE L'ARBRE:**

El seu gran port

**FOTOGRAFIES**





Núm. 13

**NOM DE L'ARBRE:** PLÀTAN DEL MAS MIQUEL  
**ESPECIE:** Plàtan – *Platanus x hispanica*

**DESCRIPCIÓ DE L'ARBRE:**

Es tracta d'un dels arbres més espectaculars del municipi, queda una mica enclotat però tot i així és un referent per la zona.

**LOCALITZACIÓ:**

Descripció de la situació: baixant des de la casa del Mas Miquel cap a la riera Freixeneda o riera Seca, a uns 65 metres direcció NNW.  
UTM: 487420.7 4637402.96

**DADES DE LA PROPIETAT:**

Finca: DS MAS MIQUEL 27 N2-28 Polígon 5 Parcel·la 38  
DNI: 40233245N  
Nom propietari: CABARROCAS ANDREU LUIS  
Adreça: LG SANGOSTA 27  
CP: 17244  
Població: CASSA SELVA (GIRONA)  
Telèfon i/o correu electrònic

**MIDES**

Circumferència: 4,56 m  
Diàmetre de la copa: 21,60m  
Alçada

**OBSERVACIONS**

**VALORS QUE JUSTIFIQUEN L'INTERÈS DE L'ARBRE:**

L'espectacularitat d'aquest exemplar és motiu suficient, però se li suma el fet que sigui un plàtan, i l'únic exemplar d'aquesta espècie d'arbre que mereix ser al catàleg d'arbres d'interès local al municipi de Cassà.

**FOTOGRAFIES**





**AJUNTAMENT  
DE  
CASSÀ DE LA SELVA**

---









Núm. 14

**NOM DE L'ARBRE: LLEDONERS DEL MAS ROS DE SANGOSTA (ERMITA DEL REMEI)**

**ESPECIE:** Lledoners – *Celtis australis*

**DESCRIPCIÓ DEL CONJUNT D'ARBRES:**

Quatre arbres de port important, que conformen un conjunt interessant i que dóna a l'indret major bellesa i naturalitat.

**LOCALITZACIÓ:**

Descripció de la situació: a davant de la masia del mas Ros i de la porta de l'ermita del Remei, annexada a aquesta masia, els arbres estan distribuïts en una filera que forma una semi-circumferència.

UTM: 487106.4 4636955.04

**DADES DE LA PROPIETAT:**

Finca: DS EL REMEI 31 Es:1 Pl:00 Pt:01 Polígon 5 Parcel·la 203

NIF/ CIF: R1700002G

Nom propietari: BISBAT DE GIRONA

Adreça: PZ DEL VI 2

CP: 17004

Població: GIRONA (GIRONA)

Telèfon i/o correu electrònic

**MIDES**

Circumferència: 2,08 m, 1,98 m, 1,95 m, 1,99 m

Diàmetre de la copa

Alçada

**OBSERVACIONS**

**VALORS QUE JUSTIFIQUEN L'INTERÈS DEL CONJUNT D'ARBRES**

El gran port dels arbres, que segurament per separat no serien dignes de menció, però que conformen un conjunt singular.

**FOTOGRAFIES**





Núm. 15

**NOM DE L'ARBRE:**

**FREIXE DEL MAS VIDAL**

**ESPECIE:**

Freixe – *Fraxinus angustifolia*

**DESCRIPCIÓ DE L'ARBRE:**

Freixe de gran soca, que segurament va ser utilitzat per fer foques, ja que presenta el port baix i ample, que indicaria possiblement que ha estat repetidament coronat o bé que ha estat un arbre que ha patit alguna poda important que ha determinat el seu port.

**LOCALITZACIÓ:**

Descripció de la situació: A l'altra banda del camí on hi ha el trencant d'anar al mas Cristià.  
UTM: 487027.41 4636805.75

**DADES DE LA PROPIETAT:**

Finca: Polígon 5 Parcel·la 63

DNI: 77909879R

Nom propietari: CABARROCAS JORDA JOAN

Adreça: CL MARINA 3

CP: 17244

Població: CASSA SELVA (GIRONA)

Telèfon i/o correu electrònic

**MIDES**

Circumferència: 3,82 m

Diàmetre de la copa: 13,60 m

Alçada

**OBSERVACIONS**

**VALORS QUE JUSTIFIQUEN L'INTERÈS DE L'ARBRE:**

Es tracta d'un freixe de gran port i fàcil accés, per ser al costat del camí.

**FOTOGRAFIES**





**AJUNTAMENT  
DE  
CASSÀ DE LA SELVA**

---





Núm. 16

**NOM DE L'ARBRE:** FREIXE DE LA CREU O D'EN PUNXA  
**ESPÈCIE:** Freixe – *Fraxinus angustifolia*

**DESCRIPCIÓ DE L'ARBRE:**

Aquest arbre és un dels arbres més coneguts pels cassanencs, tant per la història i històries que té al darrera com per la seva mida i accés fàcil.

**LOCALITZACIÓ:**

Descripció de la situació: Just abans del pont sobre el Susvalls del camí de Sangosta que ve de l'ermita del Remei cap a can Dalmau.  
UTM: 487002.3 4636439.37

**DADES DE LA PROPIETAT:**

Finca: Polígon 5 Parcel·la 63  
DNI: 77909879R  
Nom propietari: CABARROCAS JORDA JOAN  
Adreça: CL MARINA 3  
CP: 17244  
Població: CASSA SELVA (GIRONA)  
Telèfon i/o correu electrònic

**MIDES**

Circumferència: 4,08 m  
Diàmetre de la copa: 12,70 m  
Alçada

**OBSERVACIONS:**

Hi ha diverses històries relacionades amb aquest arbre, com a protagonista, una d'elles explica que l'any 1888, hi va haver un incident que va acabar amb un mort, arrel d'una baralla entre dos pretendents d'una noia del Mas Vidal, que es va donar per la festa de Sant Andreu.

També hi ha un relat sobre uns llums blancs misteriosos que es veieren durant uns dies al voltant de l'arbre i que ocasionaren un altre incident ben curiós.

Tot seguit es transcriu el que diu el llibre "Sangosta" sobre aquests incidents:

"El Sr. **Lluís Cabarrocas**, del **mas Miquel**, ens explica que el freixe anomenat d'en Punxa o de la Creu, situat a la riba del Susvalls i al costat del camí que va a Mosqueroles, es denomina així degut a un fet luctuós que va ocórrer en aquest indret.

Succeí a finals del s. XIX, el dia 30-11-1888, segons consta en una consuetud de l'Arxiu Parroquial, que dóna constància del fet. (segons informació que ens facilita el jove historiador de Cassà de la Selva, el Sr. Xavier Morales).

En un **mas de Sant Andreu Salou** hi havia una noia molt bonica que, pel que sembla, tenia dos pretendents que la rondaven. (Hi ha veïns que donaren la versió que la noia era del mas Vidal de Sangosta) La rivalitat entre ells ocasionà que per la Festa Petita de Sant Andreu, al vespre, quan un grup de jovent tornava de ballar d'aquella població, entre ells els dos pretendents, en arribar a l'indret del freixe, l'un, per gelosia, va escometre a l'altre. Un dels contendents, anomenat en **Punxa**, va treure's un ganivet i, en la baralla, la pròpia arma se li clavà a la cuixa amb tant mala sort que li perforà l'artèria femoral. Malgrat l'ajuda que els companys intentaren donar-li va morir dessagnat, en un breu temps. En record d'aquesta malaurada desgràcia es gravà a l'escorça del freixe una creu i d'aquí ve, doncs, el nom de **Freixe d'en Punxa o de la Creu**.



També recorda que, quan era jovenet, relacionat amb aquest fet, li explicaven que, al cap d'un temps d'haver passat la tragèdia, a les nits, els veïns de **Sangosta**, veien sorgir una llum blanquinosa, a l'entorn del freixe, que pujava i baixava i es movia d'un costat a l'altre de l'arbre. Aquell sorprenent espectacle amoinava la gent del mas Vidal i dels altres masos propers fins que, un bon dia, un parell de mossos, forts i valents que treballaven al mas, van decidir que quan es fes fosc i comencés a manifestar-se el fenomen lluminós anirien fins al freixe i, si podien, acabarien amb el tètric espectacle.

Era ja negra nit, quan començà aquell bellugueig blanquinós, entorn de l'arbre, i, després de contemplar-lo una estona, ben decidits, sortiren de la masia seguint el camí que baixa cap a la riera, que en aquell temps estava vorejat de tanca de bardissa, per anar a l'encontre d'aquella llum misteriosa que no parava de moure's en mig de la boirina que anava sorgint de la riera i que, poc a poc, s'espesseïa i anava cobrint les humides ribes del **Susvalls** i dels camps propers..

La gent del mas esperaven ansiosos el retorn dels mossos, però aquests encara van trigar molta estona en retornar a la casa i quan hi arribaren, tots dos, anaven ben ensangonats i duïen tot el cos ple d'esgarrapades. Van explicar, molt alterats i anguniosos, que s'havien estat barallant, molta estona, amb algú o amb alguna presència estranya que els escometia, sense que poguessin precisar que era o qui era el contrincant.

Després d'aquella batussa esgotadora, realitzada per aquells dos valents plens de coratge, les nits, a Sangosta, retornaren a la tranquil·litat habitual. S'acabà el moviment d'aquella claror blanquinosa i esllanguida que ja no va tornar a aparèixer, ni a prop del freixe ni en cap altre indret del veïnat. Des de llavors, s'imposà de nou aquella calma somnolent que només l'alterava, esporàdicament, el crit estrident d'alguna au nocturna que ressonava, al llarg de la nit, sota la immensa i parpellejant volta estelada que mandrosament s'anava desplaçant imperceptible, vers ponent, pel damunt de la intensa foscor amb la que s'emparava el veïnat."

Extret del llibre "Sangosta", Mundet i Anglada, Joaquim, 2009; de la col·lecció "Toponímia dels veïnats de Cassà", ed. Ajuntament de Cassà.

### VALORS QUE JUSTIFIQUEN L'INTERÈS DE L'ARBRE:

Es tracta d'un dels arbres amb més interès cultural del municipi precisament per les històries que han anat fent d'aquest exemplar un arbre conegut i reconegut.

### FOTOGRAFIES



**AJUNTAMENT  
DE  
CASSÀ DE LA SELVA**

---







Núm. 17

**NOM DE L'ARBRE:**

**FREIXE DEL SUSVALLS**

**ESPÈCIE:**

Freixe – *Fraxinus angustifolia*

**DESCRIPCIÓ DE L'ARBRE:**

Es veu que ha estat molt coronat per aprofitar el brançam per fer forques.

**LOCALITZACIÓ:**

Descripció de la situació: a 90 metres del camí i del Freixe de la Creu.

UTM: 486911.76 4636439.37

**DADES DE LA PROPIETAT:**

Finca: Polígon 5 Parcel·la 63

DNI: 77909879R

Nom propietari: CABARROCAS JORDA JOAN

Adreça: CL MARINA 3

CP: 17244

Població: CASSA SELVA (GIRONA)

Telèfon i/o correu electrònic

**MIDES**

Circumferència: 3,90 m

Diàmetre de la copa: 12,40 m

Alçada

**OBSERVACIONS:**

**VALORS QUE JUSTIFIQUEN L'INTERÈS DE L'ARBRE:**

Grandària i bellesa.

**FOTOGRAFIES**





Núm. 18

**NOM DE L'ARBRE:**

**ROURES DEL PLA DE FRADERA**

**ESPECIE:**

Roures martinencs – *Quercus humilis*

**DESCRIPCIÓ DE L'ARBRE:**

Es tracta de dos arbres, dos roures, que es troben al marge dels camps del pla de Fradera, a tocar amb el límit municipal amb Campllong, i són molt grans i presenten un estat força bo, tot i que amb alguna ferida, segurament causada per algun foc puntual.

**LOCALITZACIÓ:**

Descripció de la situació: des del camí que passa per davant de can Dionís de Campllong s'agafa un trencant direcció est al costat de cal Crostó i es travessa la riera Freixeneda (o Seca) pel gual que dona entrada al cap del mas Miquel de Campllong.

UTM: 486633.91 4636651.86

**DADES DE LA PROPIETAT:**

Finca: Pla de Fradera, Polígon 5 Parcel·la 62

NIF / CIF: 43399748J

Nom propietari: CLOS GUIX EULALIA

Adreça: CL SANT TOMAS 17 NUM. 17 BIS

CP: 08032

Població: BARCELONA (BARCELONA)

Telèfon i/o correu electrònic:

**MIDES**

Circumferència: 3,29 m i hi ha un segon roure que completa el conjunt, que fa 1,98 m

Diàmetre de la copa: 17,50 m

Alçada

**OBSERVACIONS:**

Els dos arbres presenten la soca ennegrida per algun foc que els ha pogut cremar en part, tot i que són vius i vigorosos.

**VALORS QUE JUSTIFIQUEN L'INTERÈS DE L'ARBRE:**

Grandària dels arbres, que formen un conjunt interessant, tot i que l'arbre més gran és un exemplar que per sí sol ja mereix estar al catàleg i considerar-se d'interès local.

**FOTOGRAFIES**









Núm. 19

**NOM DE L'ARBRE:** SURO DEL MAS CONSTANTINS  
**ESPECIE:** Alzina surera – *Quercus suber*

**DESCRIPCIÓ DE L'ARBRE:**

Es tracta d'un arbre situat a sobre d'un marge entre un camp i el camí públic, és un arbre bonic i referent al veïnat.

**LOCALITZACIÓ:**

Descripció de la situació: Situat al marge del camí Ral de Girona al Castell de Llagostera.  
UTM: 488613.58 4636194.11

**DADES DE LA PROPIETAT:**

Finca: DS CAN CONSTANTINS 1 Polígon 5 Parcel·la 173  
NIF / CIF: 40250270V  
Nom propietari: CONSTANTINS MIR JORGE  
Adreça: -- MOSQUEROLES 1 VEINAT MOSQUEROLES  
CP: 17244  
Població: CASSA SELVA (GIRONA)  
Telèfon i/o correu electrònic:

**MIDES**

Circumferència: 2,40 m  
Diàmetre de la copa: 10,60 m  
Alçada

**OBSERVACIONS**

**VALORS QUE JUSTIFIQUEN L'INTERÈS DE L'ARBRE:**

Es tracta d'un arbre de gran port que és referent geogràfic a la zona, i dona nom als camps adjacents.

**FOTOGRAFIES**





Núm. 20

**NOM DE L'ARBRE:** ALZINA GROSSA DEL MAS PAGÈS  
**ESPECIE:** Alzina – *Quercus ilex*

**DESCRIPCIÓ DE L'ARBRE:**

Es tracta d'un arbre molt bonic, de branques baixes, de fet arrenquen dues branques de la soca casi a tocar del terra, i que es troba sobre un marge que fa que, juntament amb el fet que és solitària, sembli més gran del que realment és, tot i ser una de les alzines més grosses del municipi.

**LOCALITZACIÓ:**

Descripció de la situació: a la dreta de la porta d'entrada a la finca del Mas Pagès  
UTM: 488012.67 4635161.63

**DADES DE LA PROPIETAT:**

Finca: DS TORRE BARDOLETA 35 Polígon 10 Parcel·la 28  
NIF / CIF: 40266273N  
Nom propietari: CARBO MULLERA JORGE  
Adreça: DS BARRI ESCLET 1  
CP: 17244  
Població: CASSA SELVA (GIRONA)  
Telèfon i/o correu electrònic:

**MIDES**

Circumferència: 3,60 m  
Diàmetre de la copa: 16,90 m  
Alçada

**OBSERVACIONS:**

La mida no s'ha pres a una altura aproximada d'un metre del terra, com s'acostuma a prendre la mida de la circumferència als altres arbres ja que, per la forma de les branques s'ha vist inconvenient, i s'ha pres la mida des de pràcticament a ran de terra, per poder mesurar la circumferència total.

**VALORS QUE JUSTIFIQUEN L'INTERÈS DE L'ARBRE:**

Gran port i bellesa

**FOTOGRAFIES**







Núm. 21

**NOM DE L'ARBRE:**

**ROURE DE LA CREU**

**ESPECIE:**

Roure martinenc – *Quercus humilis*

**DESCRIPCIÓ DE L'ARBRE:**

Aquest arbre queda en un punt, a la intersecció de camins nous i vells, que és a més un punt molt apropiat per observar i fer-se càrrec del que va ser fa molt de temps l'estany de Mosqueroles, per tant, és un arbre molt gran i referent geogràfic, que a més té una situació privilegiada al municipi.

**LOCALITZACIÓ:**

Descripció de la situació: al marge del camí de Mosqueroles, a l'alçada del trencant que va al mas Bassó. A dalt del que havia estat l'estany de Mosqueroles.

UTM: 486878.27 4635588.59

**DADES DE LA PROPIETAT:**

Finca: BO MOSQUEROLES, DE Polígon 10 Parcel·la 3

NIF/ CIF: 40130213C

Nom propietari: DALMAU MATA NARCISO

Adreça: CL XAVIER CARBO 2

CP: 17244

Població: CASSA SELVA (GIRONA)

Telèfon i/o correu electrònic

**MIDES**

Circumferència: 3,17 m

Diàmetre de la copa: 12,20 m

Alçada

**OBSERVACIONS**

El nom d'aquest arbre prové de la seva situació, és a una creu de camins, entre l'antic camí Ral de Girona a Tossa (o de la Vilabella a Girona), i de l'antic camí del mas Bassó i el camí d'anar a Sant Andreu (aquest desaparegut).

**VALORS QUE JUSTIFIQUEN L'INTERÈS DE L'ARBRE**

Aquest arbre té un gran port i a més és un referent geogràfic que cal preservar.

**FOTOGRAFIES**





Núm. 22

**NOM DE L'ARBRE:**

**SURO DEL MAS ROS**

**ESPÈCIE:**

Alzina surera – *Quercus suber*

**DESCRIPCIÓ DE L'ARBRE**

Aquest arbre és molt gran, bonic i a l'abast de tothom que el vulgui observar i admirar.

**LOCALITZACIÓ:**

Descripció de la situació: A davant del Mas Ros de Serinyà

UTM: 490426.14 4634633.24

**DADES DE LA PROPIETAT:**

Finca: BO SERINYA, DE 29

NIF/CIF: B63823868

Nom propietari: MEICO INVEST SL

Adreça: CL JAUME I 2-A

CP: 17240

Població: LLAGOSTERA (GIRONA)

Telèfon i/o correu electrònic

**MIDES**

Circumferència: 4 m

Diàmetre de la copa: 18 m

Alçada: 12 m

**OBSERVACIONS:**

Aquest arbre era ja catalogat en l'anterior catàleg d'arbres d'interès local.

L'antic propietari de la finca va voler declarar l'arbre d'interès comarcal sense èxit.

Estima que déu tenir més de 200 anys.

**VALORS QUE JUSTIFIQUEN L'INTERÈS DE L'ARBRE:**

Gran port i coneixement i estima dels cassanencs.

**FOTOGRAFIES**



**AJUNTAMENT  
DE  
CASSÀ DE LA SELVA**

---







Núm. 23

**NOM DE L'ARBRE:** SURO DE LA PINEDA FOSCA (1)  
**ESPÈCIE:** Alzina surera - *Quercus suber*

**DESCRIPCIÓ DE L'ARBRE**

Aquest arbre queda una mica amagat de la vista dels usuaris del camí a la Pineda Fosca, que són molts, però és veritablement un exemplar prou interessant per mereixer la pena de buscar-lo per poder-lo admirar.

**LOCALITZACIÓ:**

Descripció de la situació: Al revol del camí que va des del camí de Serinyà fins a la Pineda Fosca, a uns metres dins del bosc, a la riba dreta de la riera Verneda.

UTM: 489934.12 4634690.39

**DADES DE LA PROPIETAT:**

Finca: UR EL TRUST Sòl

NIF / CIF: B65655136

Nom propietari: LOGISPARK 2011 SL

Adreça: PS PAU CLARIS 35

CP: 08191

Població: RUBI (BARCELONA)

Telèfon i/o correu electrònic

**MIDES**

Circumferència: 2,89 m

Diàmetre de la copa: 11,50 m

Alçada

**OBSERVACIONS**

**VALORS QUE JUSTIFIQUEN L'INTERÈS DE L'ARBRE:**

Es tracta d'un arbre de gran port i bellesa.

**FOTOGRAFIES**



**AJUNTAMENT  
DE  
CASSÀ DE LA SELVA**

---





Núm. 24

**NOM DE L'ARBRE:** SURO DE LA PINEDA FOSCA (2)  
**ESPÈCIE:** Alzina surera - *Quercus suber*

**DESCRIPCIÓ DE L'ARBRE:**

Es tracta d'un arbre molt bonic i vigorós, que té un port molt natural i a més és situat a la vora d'un antic camí que ha perdut ja gran part de la seva empremta sobre el territori. Precisament per això té interès i per això també és de força mal arribar i admirar.

**LOCALITZACIÓ:**

Descripció de la situació: A uns metres en direcció SWW del primer suro de la Pineda Fosca, a la riba esquerra de la riera Verneda, és al peu del que havia estat el camí de Campllong i Sant Andreu a Sant Feliu de Guíxols  
UTM: 489975.81 4634684.82

**DADES DE LA PROPIETAT:**

Finca: Polígon 11 Parcel·la 180  
NIF/ CIF: 40411442M  
Nom propietari: CARBO ROCA JORGE  
Adreça: AV DEL BOSC 11  
CP: 17240  
Població: LLAGOSTERA (GIRONA)  
Telèfon i/o correu electrònic

**MIDES**

Circumferència: 3,73 m  
Diàmetre de la copa: 23,30 m  
Alçada

**OBSERVACIONS**

**VALORS QUE JUSTIFIQUEN L'INTERÈS DE L'ARBRE:**

Aquest arbre és de gran port i bellesa, però a més, té la virtut que ens recorda antics camins i indrets del municipi que, sense aquests referents geogràfics, difícilment serien recordats per ningú.

**FOTOGRAFIES**







Núm. 25

**NOM DE L'ARBRE:**

**ROURE DE CAN JEP ALSINA**

**ESPECIE:**

Roure martinenc – *Quercus humilis*

**DESCRIPCIÓ DE L'ARBRE:**

Arbre molt ben proporcionat i de gran port que es troba al marge del camí i la tanca de la granja d'en Duran, localització discreta que, per no fer massa nosa, li ha permès mantenir-se ne peu i continuar donant acull a nombroses espècies de fauna i bona ombra a la parcel·la de la granja adjunta.

**LOCALITZACIÓ:**

Descripció de la situació: A 90 metres del camí, resseguint la tanca del sud de la granja d'en Duran.

UTM: 489814.92 4634404

**DADES DE LA PROPIETAT:**

Finca: DS CAN JEP ALSINA 32 Polígon 13 Parcel·la 68

NIF / CIF: 40242883J

Nom propietari: AYMERICH RIBAS NURIA

Adreça: CL CAN JEP ALSINA, 31-BARRI 31

CP: 17244

Població: CASSA SELVA (GIRONA)

Telèfon i/o correu electrònic:

**MIDES**

Circumferència: 3,75 m

Diàmetre de la copa: 19 m

Alçada

**OBSERVACIONS**

**VALORS QUE JUSTIFIQUEN L'INTERÈS DE L'ARBRE:**

Gran port i bellesa.

**FOTOGRAFIES**



**AJUNTAMENT  
DE  
CASSÀ DE LA SELVA**

---





Núm. 26

**NOM DE L'ARBRE:**                    **LLEDONER DEL MAS ROS**  
**ESPÈCIE:**                                **Lledoner – *Celtis australis***

**DESCRIPCIÓ DE L'ARBRE:**

És un arbre molt bonic i molt ben aprofitat com a ombra pels usuaris del Mas Ros.

**LOCALITZACIÓ:**

Descripció de la situació: A davant de la porta principal del Mas Ros de Serinyà.  
UTM: 490428.16 4634593.87

**DADES DE LA PROPIETAT:**

Finca: BO SERINYA, DE 29  
NIF/CIF: B63823868  
Nom propietari: MEICO INVEST SL  
Adreça: CL JAUME I 2-A  
CP: 17240  
Població: LLAGOSTERA (GIRONA)  
Telèfon i/o correu electrònic

**MIDES**

Circumferència: 2,35 m  
Diàmetre de la copa: 13,50 m  
Alçada

**OBSERVACIONS**

**VALORS QUE JUSTIFIQUEN L'INTERÈS DE L'ARBRE:**

Hi ha pocs lledoners de gran port al municipi, i per tant, a més de la mida i bellesa d'aquest exemplar, n'hem de destacar la singularitat.

**FOTOGRAFIES**



**AJUNTAMENT  
DE  
CASSÀ DE LA SELVA**

---







Núm. 27

**NOM DE L'ARBRE:**

**ROURE DE CAN JEP LLARG**

**ESPECIE:**

Roure martinenc – *Quercus humilis*

**DESCRIPCIÓ DE L'ARBRE:**

Es tracta d'un roure molt bonic, que es manté al marge d'un camp de conreu a prop de la casa de can Jep Llarg.

**LOCALITZACIÓ:**

Descripció de la situació: a 40 metres al sud de la porta de la casa Can Jep Llarg, en un marge de camp de conreu.

UTM: 490328.38 4635037.57

**DADES DE LA PROPIETAT:**

Finca: DS CAN JEP LLARG 28 Polígon 13 Parcel·la 40

NIF / CIF: 40227168F

Nom propietari: PIBERNAT BAYO RAMON

Adreça: MS MAS ABRAS

CP: 17244

Població: CASSA SELVA (GIRONA)

Telèfon i/o correu electrònic

**MIDES**

Circumferència: 3,30 m

Diàmetre de la copa: 17,10 m

Alçada:

**OBSERVACIONS**

**VALORS QUE JUSTIFIQUEN L'INTERÈS DE L'ARBRE:**

Gran port i bellesa.

**FOTOGRAFIES**





Núm. 28

**NOM DE L'ARBRE:**

**SURO DE LA TRINITAT**

**ESPECIE:**

Alzina surera - *Quercus suber*

**DESCRIPCIÓ DE L'ARBRE:**

Es tracta d'un suro que té la singularitat de créixer a partir de tres branques, fet que li dóna nom i singularitat a un arbre que, segurament s'ha mantingut sobre el terreny precisament per aquesta la forma que té.

**LOCALITZACIÓ:**

Descripció de la situació: A darrera de can Bota, al junquet de can Bota, a sota del Puig Gros.  
UTM: 495649; 4636613

**DADES DE LA PROPIETAT:**

Finca: Polígon 9 Parcel·la 3, Can Bota

NIF / CIF: 37637582Z

Nom propietari: DURALL MALLOL ESTEBAN

Adreça: CL ESTEBA TERRADES 37 Es:3 Pl:02

CP: 08023

Població: BARCELONA (BARCELONA)

Telèfon i/o correu electrònic:

**MIDES**

Circumferència: 4,40 m

Diàmetre de la copa: 14.5 m i 8,5 m

Alçada

**OBSERVACIONS:**

Aquest arbre es diu així perquè neixen tres branques de terra.

**VALORS QUE JUSTIFIQUEN L'INTERÈS DE L'ARBRE**

Gran port, bellesa i singularitat pel fet de tenir aquestes tres branques que creixen tan vigoroses totes elles.

**FOTOGRAFIES**

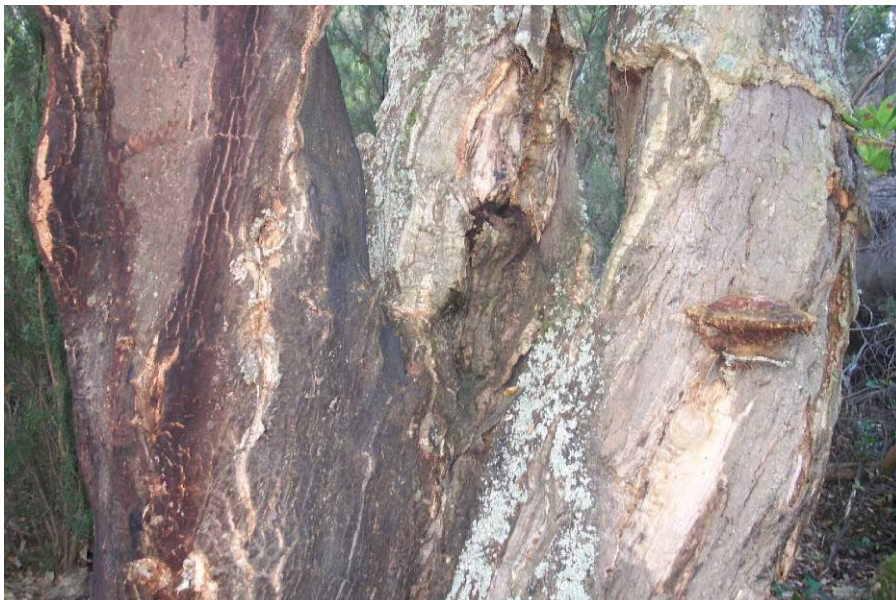
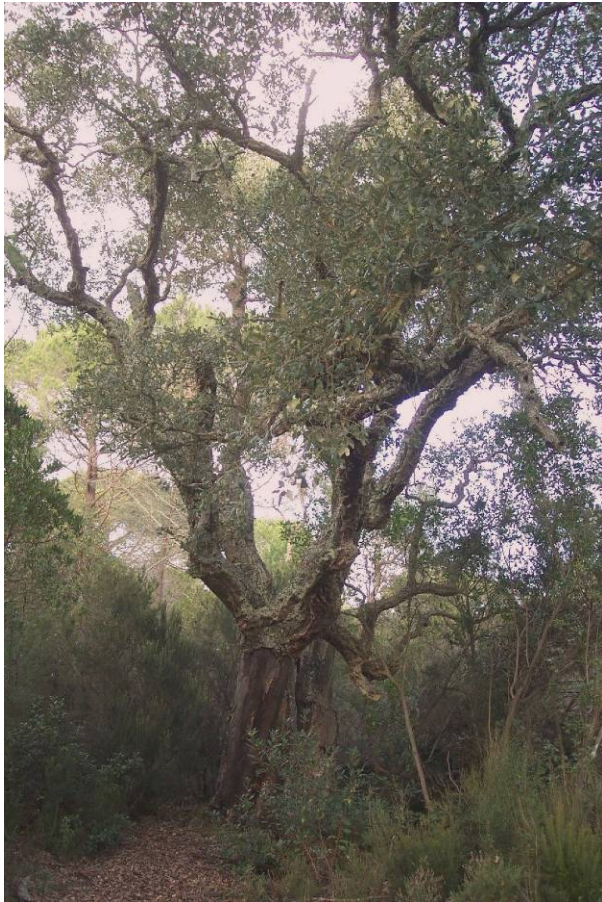





Núm. 29

**NOM DE L'ARBRE:**  
**ESPECIE:**

**SURO DE CAN CANTALLOPS**  
Alzina surera – *Quercus suber*

**DESCRIPCIÓ DE L'ARBRE**

Aquest arbre es troba en una zona del municipi que ja destaca per tenir suros que tenen grans dimensions i conformen el paisatge d'una zona molt agradable i interessant, però precisament aquest exemplar és un arbre destacat entre els grans, pel seu port i per ser un referent que s'ha mantingut durant molts anys.

**LOCALITZACIÓ:**

Descripció de la situació: uns 100 metres abans de can Cantallops.  
UTM: 494684.46 4636589.31

**DADES DE LA PROPIETAT:**

Finca: Can Cantallops – Mas Bassets Polígon 8 Parcel·la 97  
DNI: 40465168A  
Nom propietari: SALA SANJAUME MARIA  
Adreça: CL BALMES 429 Pl:03 Pt:2  
CP: 08022  
Població: BARCELONA (BARCELONA)  
Telèfon i/o correu electrònic

**MIDES**

Circumferència: 2,85 m  
Diàmetre de la copa: 17,5 m  
Alçada

**OBSERVACIONS:** Catalogat en l'anterior catàleg amb el nom de "Suro del Fato", perquè segons el Sr. Isidre Tomàs Mullera, alcalde del Vt. de Verneda, es coneixia per aquest nom ja que els bosquerols hi acostumaven a deixar les eines i el dinar i s'hi posaven a sota a descansar o reunir-se.

**VALORS QUE JUSTIFIQUEN L'INTERÈS DE L'ARBRE**

Grandària i referent geogràfic des de fa diverses generacions.

**FOTOGRAFIES**



**AJUNTAMENT  
DE  
CASSÀ DE LA SELVA**

---

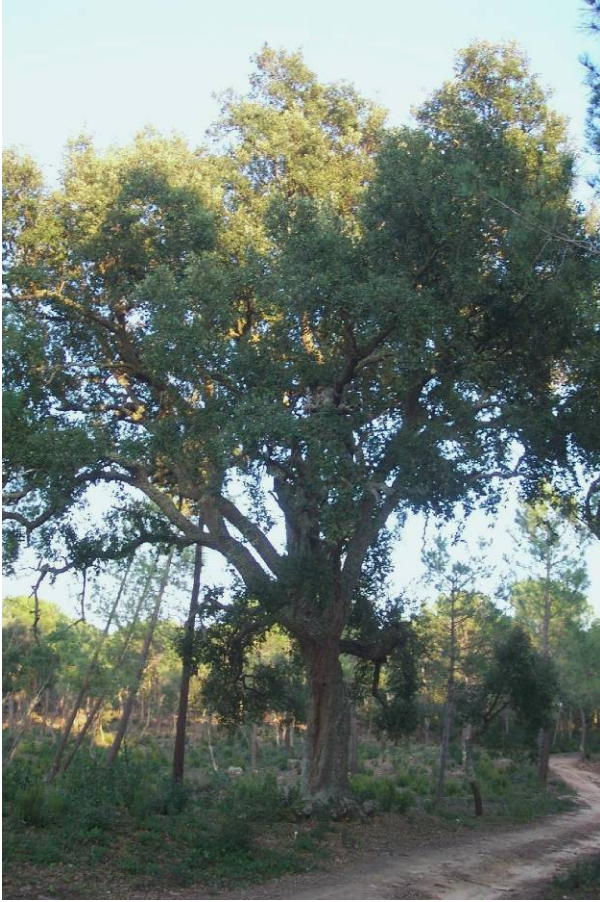



Núm. 30

**NOM DE L'ARBRE:** PI GROS DE CAN VILALONGA PETIT (O CAN MERCADER DE VERNEDA)

**ESPÈCIE:** Pi pinyer – *Pinus pinea*

**DESCRIPCIÓ DE L'ARBRE:**

Aquest és el pi gros de can Mercader, tot i que hem adequat el nom del mas al què pertany a l'actualitat, o més ben dit, al nom que s'ha recuperat, que li dóna nom ara al mas com li va donar fa temps, en iniciar la seva història.

**LOCALITZACIÓ:**

Descripció de la situació: Camí de can Vilalonga Petit i can Bota, en un tram molt proper de la riera Verneda.

UTM: 492413 4635739.35

**DADES DE LA PROPIETAT:**

Finca: Polígon 14 Parcel·la 47

DNI: 46535323K

Nom propietari: DORIA TABARAS JORDI

Adreça: CL VEINAT VERNEDA 21

CP: 17244

Població: CASSA SELVA (GIRONA)

Telèfon i/o correu electrònic

**MIDES**

Circumferència: 3,30 m

Diàmetre de la copa: 25 m

Alçada: aproximadament 30 metres

**OBSERVACIONS:**

Aquest arbre ja estava recollit a l'anterior catàleg d'arbres d'interès local del municipi.

**VALORS QUE JUSTIFIQUEN L'INTERÈS DE L'ARBRE:**

Dels arbres d'interès del municipi, potser és el més conegut a nivell popular.

Aquest arbre apareix a diverses publicacions com a arbre monumental.

**FOTOGRAFIES**



**AJUNTAMENT  
DE  
CASSÀ DE LA SELVA**

---







Núm. 31

**NOM DE L'ARBRE:** ALZINA DE CAN VILALONGA PETIT (O CAN MERCADER DE VERNEDA)

**ESPÈCIE:** Alzina – *Quercus ilex*

**DESCRIPCIÓ DE L'ARBRE**

Es tracta d'un arbre situat a la part posterior de la casa, en un terreny elevat respecte la casa, i amb branca baix .

**LOCALITZACIÓ:**

Descripció de la situació: A pocs metres al NW de la casa.  
UTM: 492896.72 4635856

**DADES DE LA PROPIETAT:**

Finca: DS CAN MERCADER 21 Polígon 8 Parcel·la 111  
DNI: 46535323K  
Nom propietari: DORIA TABARAS JORDI  
Adreça: CL VEINAT VERNEDA 21  
CP: 17244  
Població: CASSA SELVA (GIRONA)  
Telèfon i/o correu electrònic:

**MIDES**

Circumferència: 3,29 m  
Diàmetre de la copa: 19,70 m  
Alçada

**OBSERVACIONS:**

Aquest arbre ja estava recollit en l'anterior catàleg d'arbres d'interès local, tot i que des de 2005, en què es va publicar el catàleg, s'ha produït algun succés que n'ha alterat la imatge, en concret, les nevades que es van produir el març de 2010 en van malmetre alguna branca important, i s'ha hagut de sanejar i millorar per assegurar la seva supervivència i salut, a part d'evitar riscos per als usuaris de l'hotel rural que s'ubica a can Vilallonga Petit.

**VALORS QUE JUSTIFIQUEN L'INTERÈS DE L'ARBRE**

**FOTOGRAFIES**



**AJUNTAMENT  
DE  
CASSÀ DE LA SELVA**

---





Núm. 32

**NOM DE L'ARBRE:** FREIXE DEL PLA DE LA RESCLOSA (O DE LA CAPÇANA)  
**ESPÈCIE:** Freixe – *Fraxinus angustifolia*

**DESCRIPCIÓ DE L'ARBRE:**

És rar, avui en dia, trobar arbres com aquest, solitari enmig d'un camp de conreu, donant diversitat i encant a la zona que l'envolta.

**LOCALITZACIÓ:**

Descripció de la situació: Arribat al trencant on s'inicia el corriol per anar a la Resclosa de la Verneda, l'arbre queda a mà dreta (sentit SE), a dintre del camp, a uns 140 metres.  
UTM: 491217.15 4635551.91

**DADES DE LA PROPIETAT:**

Finca: Polígon 14 Parcel·la 38  
NIF/CIF: A08746166  
Nom propietari: LES PINASSES SOCIETAT ANONIMA  
Adreça: CL MAYOR 40 Pl:EN Pt:B  
CP: 08221  
Població: TERRASSA (BARCELONA)  
Telèfon i/o correu electrònic

**MIDES**

Circumferència: 3,55 m  
Diàmetre de la copa: 17,60 m  
Alçada:

**OBSERVACIONS**

**VALORS QUE JUSTIFIQUEN L'INTERÈS DE L'ARBRE:**

Gran port i bellesa, i situació

**FOTOGRAFIES**







Núm. 33

**NOM DE L'ARBRE:** FREIXE DE LES DUES PASSERES DE CAN VILALLONGA  
**ESPÈCIE:** Freixe – *Fraxinus angustifolia*

**DESCRIPCIÓ DE L'ARBRE**

Aquest freixe és gran però queda una mica enclotat, sent pràcticament a la llera de la riera Verneda, però molt a prop del camí.

**LOCALITZACIÓ:**

Descripció de la situació: A la vora de la riera Vilallonga, just abans d'arribar al trencant que va al mas Pla, del Vt. de Verneda.  
UTM: 491804.48 4635821.09

**DADES DE LA PROPIETAT:**

Finca: Polígon 14 Parcel·la 35  
NIF / CIF: Q0840001B  
Nom propietari: INSTITUT CATALA DEL SOL  
Adreça: CL CORSEGA 273  
CP: 08008  
Població: BARCELONA (BARCELONA)  
Telèfon i/o correu electrònic

**MIDES**

Circumferència: 2, 52 m  
Diàmetre de la copa: 18 m  
Alçada

**OBSERVACIONS**

**VALORS QUE JUSTIFIQUEN L'INTERÈS DE L'ARBRE:**

Gran port i bellesa.

**FOTOGRAFIES**



**AJUNTAMENT  
DE  
CASSÀ DE LA SELVA**

---





Núm. 34

**NOM DE L'ARBRE:**

**SUROS DE CAN SARDANES**

**ESPECIE:**

Alzines sureres – *Quercus suber*

**DESCRIPCIÓ DEL CONJUNT D'ARBRES:**

Es tracta de dos arbres, situats a E i W de la casa de can Sardanes, a una zona que tenen condicionada com a prat (o jardí), i que destaquen per la seva mida.

**LOCALITZACIÓ:**

Descripció de la situació: A banda i banda de la casa, a l'E i l'W.

UTM: 492857.91 4635182.16 i 492803.24 4635204.06

**DADES DE LA PROPIETAT:**

Finca: DS CAN SARDANES 29 Polígon 15 Parcel·la 9

NIF / CIF: 40501680Z

Nom propietari: MARTINELL CALLICO PEDRO

Adreça: CL SABINO DE ARANA 28 Pl:10 Pt:1

CP: 08028

Població: BARCELONA (BARCELONA)

Telèfon i/o correu electrònic

**MIDES**

Circumferència: 2,38 m (la de l'E de la casa) i 2,19m (la de l'W de la casa)

Diàmetre de la copa: 11,50 m (la de l'E de la casa) i 11 m (la de l'W de la casa)

Alçada

**OBSERVACIONS**

**VALORS QUE JUSTIFIQUEN L'INTERÈS DE L'ARBRE:**

Gran port i bellesa dels dos arbres que emmarquen la casa.

**FOTOGRAFIES**



**AJUNTAMENT  
DE  
CASSÀ DE LA SELVA**

---







**AJUNTAMENT  
DE  
CASSÀ DE LA SELVA**

---





Núm. 35

**NOM DE L'ARBRE:** SURO DEL CLOT DELS MOROS  
**ESPECIE:** Alzina surera – *Quercus suber*

**DESCRIPCIÓ DE L'ARBRE:**

Aquest arbre veritablement està en una zona que no és molt freqüentada però sí és molt interessant i és un arbre de port espigat, que creix molt alt i destaca per sobre de tots els peus d'arbres veïns.

**LOCALITZACIÓ:**

Descripció de la situació: Cal seguir el camí que procedent de la Bruguera, de Llagostera, creua la riera de Verneda pel "pas de l'Home Mort" i segueix direcció nord est, de pujada, fins a l'indret del "Suro de la Guilla", on entronca amb el "camí de Romanyà". Des del "pas de l'Home Mort" cal seguir aquest camí uns 220 metres fins a trobar una bifurcació a l'esquerra que s'endinsa en el Clot citat; seguint la bifurcació, uns 30 metres s'arriba al suro citat que es troba a la dreta del camí.  
UTM: 493764.75 4634487.12

**DADES DE LA PROPIETAT:**

Finca: Polígon 15 Parcel·la 13, clot dels Moros.  
NIF/ CIF: 40243428Y  
Nom propietari: JORDA BATALLER JUAN  
Adreça: LG VEINAT DE VERNEDA (MAS RI 28  
CP: 17244  
Població: CASSA SELVA (GIRONA)  
Telèfon i/o correu electrònic

**MIDES**

Circumferència: 2,30 m  
Diàmetre de la copa: 8,20 m  
Alçada

**OBSERVACIONS**

**VALORS QUE JUSTIFIQUEN L'INTERÈS DE L'ARBRE:**

Gran port i singularitat

**FOTOGRAFIES**





Núm. 36

**NOM DE L'ARBRE:**

**SURO DEL MAS BASSETS**

**ESPECIE:**

Alzina surera – *Quercus suber*

**DESCRIPCIÓ DE L'ARBRE:**

Arbre que es troba al costat de la casa del Mas Bassets, i li dóna encant a la vista del mas.

**LOCALITZACIÓ:**

Descripció de la situació: 20 metres al nord del Mas Bassets, a davant dels coberts pels cavalls.

UTM: 494108.17 4635959.1

**DADES DE LA PROPIETAT:**

Finca: Polígon 15 Parcel·la 3

NIF/ CIF: 40465168A

Nom propietari: SALA SANJAUME MARIA

Adreça: CL BALMES 429 Pl:03 Pt:2

CP: 08022

Població: BARCELONA (BARCELONA)

Telèfon i/o correu electrònic

**MIDES**

Circumferència: 2,85 m

Diàmetre de la copa: 15 m

Alçada

**OBSERVACIONS**

**VALORS QUE JUSTIFIQUEN L'INTERÈS DE L'ARBRE:**

Gran port i bellesa.

**FOTOGRAFIES**





**AJUNTAMENT  
DE  
CASSÀ DE LA SELVA**

---





Núm. 37

**NOM DE L'ARBRE:**

**SUROS DE CA N'ABRES**

**ESPECIE:**

Alzines sureres – *Quercus suber*

**DESCRIPCIÓ DEL CONJUNT:**

Es tracta d'un conjunt d'arbres, alguns d'ells situats a fora del bosc i d'altres a l'interior de la massa boscosa que hi ha uns metres abans d'arribar a la porta de la casa de ca n'Abres.

**LOCALITZACIÓ:**

Descripció de la situació: A mà dreta del camí d'arribada a ca n'Abres, entre 140 i 70 metres de la casa.

UTM: 491901.35 4635305.24

**DADES DE LA PROPIETAT:**

Finca: DS CA N'ABRES 25 Polígon 14 Parcel·la 40

NIF / CIF: 40227168F

Nom propietari: PIBERNAT BAYO RAMON

Adreça: MS MAS ABRAS

CP: 17244

Població: Cassà de la Selva

Telèfon i/o correu electrònic:

**MIDES** dels 3 exemplars que hi ha fora del bosquet, a ran de camí.

Suro més proper a la casa: Circumferència: 3,40 m  
Diàmetre de la copa: 14,36 m

Suro del mig: Circumferència: 2,50m  
Diàmetre de la copa: 14,20m

Suro més llunyà de la casa: Circumferència: 2,90 m  
Diàmetre de la copa: 15 m

**OBSERVACIONS**

**VALORS QUE JUSTIFIQUEN L'INTERÈS DE L'ARBRE:**

Gran port i bellesa

**FOTOGRAFIES:**



**AJUNTAMENT  
DE  
CASSÀ DE LA SELVA**

---













**AJUNTAMENT  
DE  
CASSÀ DE LA SELVA**

---





Núm. 38

**NOM DE L'ARBRE:**                    **SURO GROS DE CAN CANAMERES**  
**ESPÈCIE:**                                    *Alzina surera – Quercus suber*

**DESCRIPCIÓ DE L'ARBRE:**

Aquest espectacular arbre queda a davant de can Canameres, que és una casa en runes, a l'altra banda del camí que s'endinsa a la zona forestal des de la carretera de Santa Pellaia.

**LOCALITZACIÓ:**

Descripció de la situació: a davant de la casa en runes de can Canameres, l'altra banda del camí.  
UTM: 492275.65 4638777.09

**DADES DE LA PROPIETAT:**

Finca: Polígon 4 Parcel·la 4  
NIF/ CIF: 40494884A  
Nom propietari: BOADELLA POL JOAQUIN  
Adreça: DS STA PELLAYA PER CASSA SE 24 CRUILLES  
CP: 17116  
Població: CRUILLES – MONELLS I SANT SADURNÍ DE L'HEURA (GIRONA)  
Telèfon i/o correu electrònic:

**MIDES**

Circumferència: 2,45 m  
Diàmetre de la copa: 11 m  
Alçada

**OBSERVACIONS**

**VALORS QUE JUSTIFIQUEN L'INTERÈS DE L'ARBRE:**

Gran port i bellesa

**FOTOGRAFIES**





**AJUNTAMENT  
DE  
CASSÀ DE LA SELVA**

---







Núm. 39

**NOM DE L'ARBRE:**

**SURO DEL CAMP DE BAIX DE CAN MASCORDET**

**ESPÈCIE:**

Alzina surera – *Quercus suber*

**DESCRIPCIÓ DE L'ARBRE:**

Es tracta d'un arbre admirable, de gran port i brancada baixa, que s'integra en el bosquet que hi ha entre el camí que mena a la casa en runes de can Canameres i el camp de baix de can Mascordet, i que

**LOCALITZACIÓ:**

Descripció de la situació: agafant el trencant de can Canameres, al primer retall de bosc que es troba, a prop del camp de baix de can Mascordet.

UTM: 492115.21 4638683.65

**DADES DE LA PROPIETAT:**

Finca: Polígon 4 Parcel·la 2

NIF/ CIF: 40494884A

Nom propietari: BOADELLA POL JOAQUIN

Adreça: DS STA PELLAYA PER CASSA SE 24 CRUILLES

CP: 17116

Població: CRUILLES – MONELLS I SANT SADURNÍ DE L'HEURA (GIRONA)

Telèfon i/o correu electrònic:

**MIDES**

Circumferència: 2,27 m

Diàmetre de la copa: 15,10 m

Alçada

**OBSERVACIONS:**

Aquest arbre es veu molt antic i pateix alguna afecció que ha provocat que una part de la soca s'hagi mort, i que s'hauria de vigilar perquè pot ser que necessiti alguna mena de tractament.

**VALORS QUE JUSTIFIQUEN L'INTERÈS DE L'ARBRE**

Gran port i bellesa.

**FOTOGRAFIES**



**AJUNTAMENT  
DE  
CASSÀ DE LA SELVA**

---





**AJUNTAMENT  
DE  
CASSÀ DE LA SELVA**

---





Núm. 40

**NOM DE L'ARBRE:**

**SURO DEL MAS CUBELL**

**ESPÈCIE:**

Alzina surera, *Quercus suber*

**DESCRIPCIÓ DE L'ARBRE**

Es tracta d'un suro de gran port que es troba a l'extrem d'un marge de camp, sobre un turó, als camps que pertanyien a la casa del mas Cubell.

**LOCALITZACIÓ:**

Uns 60 metres en direcció nord nord est de la casa que havia estat el mas Cubell, de la que només en queden els fonaments.

UTM: 490025; 4636179

**DADES DE LA PROPIETAT:**

Finca: DS MAS CUBELL 21 N2-23 Polígon 11 Parcela 87 11007-0600693E/1503

NIF/ CIF: B17655564

Nom propietari: FUSTE INVERSIONS, SL

Adreça: CR CASSA A RIUDELLOTS

CP: 17244

Població: CASSA SELVA (GIRONA)

Telèfon i/o correu electrònic:

**MIDES**

Circumferència: 2,68 m

Diàmetre de la copa: 12.40

Alçada:

**OBSERVACIONS:**

**VALORS QUE JUSTIFIQUEN L'INTERÈS DE L'ARBRE:**

A més de ser de gran port, robust i ben estructurat, és situat entre camps de conreu de cereal, a l'extrem d'un marge de camp ben estructurat, contribueix a l'augment de la biodiversitat a la zona.

**FOTOGRAFIES:**





**AJUNTAMENT  
DE  
CASSÀ DE LA SELVA**

---





Núm. 41

**NOM DE L'ARBRE:**

**SURO DE CAN FERRER DE LES SERRES**

**ESPÈCIE:**

Alzina surera, *Quercus suber*

**DESCRIPCIÓ DE L'ARBRE**

Al camí que baixa des del carrer Llagostera fins a la zona esportiva de Cassà, al marge de la casa de can Ferrer, hi ha un suro de gran capçada.

**LOCALITZACIÓ:**

Uns 20 metres passat el trancant que dóna accés a la casa de can Ferrers, al marge alt del camí, en el punt que fa una curva.

UTM: 489961; 4636697

**DADES DE LA PROPIETAT:**

Finca: BO SERRES, DE LES 65 Polígono 11 Parcela 48 000100400DG93E

NIF/ CIF: 77887153E

Nom propietari: MARSOL COMA ROSA

Adreça: CL BO SERRA 13

CP: 17244

Població: Cassà de la Selva

Telèfon i/o correu electrònic

**MIDES**

Circumferència: 2,29 m

Diàmetre de la copa: 14.20 m

Alçada:

**OBSERVACIONS:**

**VALORS QUE JUSTIFIQUEN L'INTERÈS DE L'ARBRE:**

Gran port i situació propera al nucli urbà.

**FOTOGRAFIES:**



**AJUNTAMENT  
DE  
CASSÀ DE LA SELVA**

---





Núm. 42

**NOM DE L'ARBRE:** ALZINA DE LA LLACA  
**ESPECIE:** Alzina – *Quercus ilex*

**DESCRIPCIÓ DE L'ARBRE**

Arbre de port baix, de mides importants, i que és en una zona pedregosa que en realça la singularitat.

**LOCALITZACIÓ:**

Descripció de la situació: a un camí entre la carretera de santa Pellaia i la riera de la resclosa d'en carbó, una mica més avall de can Carbó. A la zona de les trinxeres  
UTM: 490517.25 4637952.09

**DADES DE LA PROPIETAT:**

Finca: Polígon 3 Parcel·la 93  
NIF/ CIF: 18613610D  
Nom propietari: MARCET DE TRINCHERIA MIGUEL  
Adreça: CL CONDE PESTAGUA 51 Pl:07 Pt:C  
CP: 12004  
Població: CASTELLO DE LA PLANA (CASTELLÓN)  
Telèfon i/o correu electrònic

**MIDES**

Circumferència: 2,30 m  
Diàmetre de la copa: 11, 40 m i 9,50 m  
Alçada: 8-10 m

**OBSERVACIONS:**

Aquest arbre ja figurava en la primera edició del catàleg d'arbres d'interès local, edició del 2005.

**VALORS QUE JUSTIFIQUEN L'INTERÈS DE L'ARBRE:**

Gran port i bellesa

**FOTOGRAFIES:**





**AJUNTAMENT  
DE  
CASSÀ DE LA SELVA**

---





Núm. 43

**NOM DE L'ARBRE:**

**SURO DE CAN ROSERS**

**ESPECIE:**

Alzina surera – *Quercus suber*

**DESCRIPCIÓ DE L'ARBRE**

Es tracta d'un arbre de grans dimensions que es troba a la dreta de la casa, molt a prop de l'entrada principal, a dintre de la propietat privada vallada.

Segons informació facilitada pels propietaris, el cuiden i abonen anualment i han fet diverses actuacions de manteniment, com tapar un forat que se li feia a dintre per evitar que es podrís, etc. L'arbre és tan impressionant que fins i tot, ens comenten, van modificar la situació de la casa per tal de garantir-ne la supervivència i poder-lo conservar a la zona enjardinada de la casa.

**LOCALITZACIÓ:**

A la zona enjardinada del costat de la casa de can Rosers, uns 10 metres al nord.

UTM: 489243; 4638414

**DADES DE LA PROPIETAT:**

Finca: DS CAN ROSER 8 Polígon 2 Parcel·la 79

NIF/ CIF: B17645482

Nom propietari: LAROMAINE I DILME, SL

Adreça: MATAMALA, 8

CP: 17244

Població: CASSA SELVA (GIRONA)

Telèfon i/o correu electrònic

**MIDES**

Circumferència: 3,40 m

Diàmetre de la copa: 13,50 m

Alçada: 18,20 m aprox.

**OBSERVACIONS:**

Anys enrere, el Sr. Jaume Rosers havia comunicat l'existència de l'arbre per tal que es tingués en compte per noves propostes de catalogació.

Fa temps que no es lleva el suro i comenten que no ho faran.

**VALORS QUE JUSTIFIQUEN L'INTERÈS DE L'ARBRE:**

Es tracta d'un dels arbres més bonics, ben cuidats i segurament antics de tot el municipi.

**FOTOGRAFIES:**







**AJUNTAMENT  
DE  
CASSÀ DE LA SELVA**

---







Núm. 44

**NOM DE L'ARBRE:**  
**ESPECIE:**

**SURO DEL CAMÍ RAL DE CASSÀ A LA BISBAL**  
Alzina surera – *Quercus suber*

**DESCRIPCIÓ DE L'ARBRE**

Aquest arbre té la particularitat de tenir tres branques que creixen des de pràcticament la base, i això fa que sigui destacable.

**LOCALITZACIÓ:**

Al peu del camí ral de Cassà a Girona, pel camí que trenca de cal General, al marge de la última finca vallada.

UTM: 491904; 4638628

**DADES DE LA PROPIETAT:**

Finca: BO MATAMALA, DE 69 Polígono 3 Parcela 43

NIF/ CIF: 40132162Z

Nom propietari: PLA I PALLAROLS JOSEP

Adreça: CL SALVADOR ESPRIU 37 Pl:B Pt:8

CP: 17251

Població: CALONGE (GIRONA)

Telèfon i/o correu electrònic

**MIDES**

Circumferència: 2,90 m

Diàmetre de la copa: 8,80 m

Alçada:

**OBSERVACIONS:**

**VALORS QUE JUSTIFIQUEN L'INTERÈS DE L'ARBRE:**

L'arbre és de gran port i té la característica de les tres branques, que el fa encara més especial i adequat per ser inclòs al catàleg.

**FOTOGRAFIES:**



**AJUNTAMENT  
DE  
CASSÀ DE LA SELVA**

---







Núm. 45

**NOM DE L'ARBRE:** ROURES DEL TORRENT DEL CASTELL  
**ESPECIE:** Roure martinenc – *Quercus humilis*

**DESCRIPCIÓ DE L'ARBRE:**

Verdaderament és un gran plaer trobar al bell mig del poble exemplars de mida prou destacable per ser catalogats com arbres d'interès local, i és el cas dels dos roures que es troben a la riera Seca o riera del Castell, a l'abast de totes les mirades, sense necessitat de fer cap esforç de desplaçament extraordinari.

**LOCALITZACIÓ:**

Descripció de la situació: A la riera del Castell (també anomenada riera Seca o Torrent del Pas) vora de l'aparcament del supermercat Maxi Dia del c/ del Castell.  
UTM: 489856.24 4637619.57

**DADES DE LA PROPIETAT:**

Finca:  
NIF/CIF:  
Nom propietari: Agència Catalana de l'Aigua.  
Adreça:  
CP:  
Població:  
Telèfon i/o correu electrònic:

**MIDES**

Arbre 1: Circumferència: 2,90 m  
Diàmetre de la copa: 11m  
  
Arbre 2: Circumferència: 2,25 m  
Diàmetre de la copa: 8,70 m

**OBSERVACIONS:**

Segons informació cadastral, no es coneix el propietari de la finca on es troba l'arbre, tot i que, en ser un torrent, i segons la legislació vigent en matèria d'aigües, és propietat de l'Agència Catalana de l'Aigua.

**VALORS QUE JUSTIFIQUEN L'INTERÈS DE L'ARBRE:**

Gran port, bellesa i singularitat

**FOTOGRAFIES**





**AJUNTAMENT  
DE  
CASSÀ DE LA SELVA**

---





Núm. 46

**NOM DE L'ARBRE:** AVET DE CAN CALAU  
**ESPÈCIE:** Avet – *Abies sp*

**DESCRIPCIÓ DE L'ARBRE:**

Es tracta de l'únic avet que hi ha al catàleg, un arbre situat en una parcel·la urbana i privada, però que creiem oportú destacar.

**LOCALITZACIÓ:**

Descripció de la situació: al pati de can Calau, la finca on hi ha ara Càritas  
UTM: 489942.11 4637413.66

**DADES DE LA PROPIETAT:**

Finca: CL INDUSTRIA, DE LA 14  
NIF / CIF: 40265930Z i 77894121K  
Nom propietari: OLIVE MESTRES JOSE M I LLOBET VALL LLOBERA MARIA ASUNCION  
Adreça: CL INDUSTRIA 14 Pl:00 Pt:000  
CP: 17244  
Població: CASSA SELVA (GIRONA)  
Telèfon i/o correu electrònic

**MIDES**

Circumferència: 2,17 m  
Diàmetre de la copa: 9,50 m  
Alçada:

**OBSERVACIONS:**

S'hauria de fer mirar per un jardiner, ja que no és un arbre molt ofenós, tot i la mida.

**VALORS QUE JUSTIFIQUEN L'INTERÈS DE L'ARBRE**

Gran port i singularitat de l'espècie i localització.

**FOTOGRAFIES**





Núm. 47

**NOM DE L'ARBRE:** CEDRES DE CAN NADAL  
**ESPÈCIE:** Cedres – *Cedrus sp*

**DESCRIPCIÓ DE L'ARBRE:**

Dos exemplars de cedre de gran port que es troben al costat de la casa d'estil eclèctic de Can Nadal, actual seu de l'Ajuntament de Cassà.

**LOCALITZACIÓ:**

Descripció de la situació: al jardí posterior de la casa de can Nadal, rambla Onze de Setembre, 111.

UTM: 489583; 4636991

**DADES DE LA PROPIETAT:**

Finca: CAN NADAL

NIF / CIF: P1704900H

Nom propietari: Ajuntament de Cassà de la Selva

Adreça: Rambla Onze de Setembre, 111

CP: 17244

Població: CASSA SELVA (GIRONA)

Telèfon i/o correu electrònic: 972460005; ajuntament@cassa.cat

**MIDES**

Circumferència: 1,80 m

Diàmetre de la copa: 14,30 m

Circumferència: 1,84 m

Diàmetre de la copa: 10,80 m

**OBSERVACIONS:**

Es troben en bon estat de conservació, tot i que l'edat fa que vagin perdent la forma cònica que havien tingut.

**VALORS QUE JUSTIFIQUEN L'INTERÈS DE L'ARBRE**

Gran port, situació i el fet que es tracta dels dos únics exemplars a destacar d'aquesta espècie, tot i que es tracta d'una espècie no autòctona, provinent del nord d'Àfrica i molt utilitzada en jardineria.

**FOTOGRAFIES**





**AJUNTAMENT  
DE  
CASSÀ DE LA SELVA**

---





Núm. 48

**NOM DE L'ARBRE:** SURO DEL CARRER CASTELL  
**ESPECIE:** Alzina surera – *Quercus suber*

**DESCRIPCIÓ DE L'ARBRE:**

Un exemplar d'alzina surera que es troba al mig del carrer Castell, fent una bona ombra.

**LOCALITZACIÓ:**

A la vorera del carrer Castell, entre els números 9 i 11.  
UTM: 489773; 4637604

**DADES DE LA PROPIETAT:**

Finca: VIA PÚBLICA  
NIF / CIF: P1704900H  
Nom propietari: Ajuntament de Cassà de la Selva  
Adreça: Rambla Onze de Setembre, 111  
CP: 17244  
Població: CASSA SELVA (GIRONA)  
Telèfon i/o correu electrònic: 972460005; ajuntament@cassa.cat

**MIDES**

Circumferència: 1,77 m  
Diàmetre de la copa: 12,50 m

**OBSERVACIONS:**

**VALORS QUE JUSTIFIQUEN L'INTERÈS DE L'ARBRE**

El gran port d'aquest arbre i sobretot el fet que es troba a la via pública, és el principal motiu per a la seva protecció.

**FOTOGRAFIES**



**AJUNTAMENT  
DE  
CASSÀ DE LA SELVA**

---





# LOCALITZACIONS DEL CATÀLEG D'ARBRES D'INTERÈS LOCAL DE CASSÀ

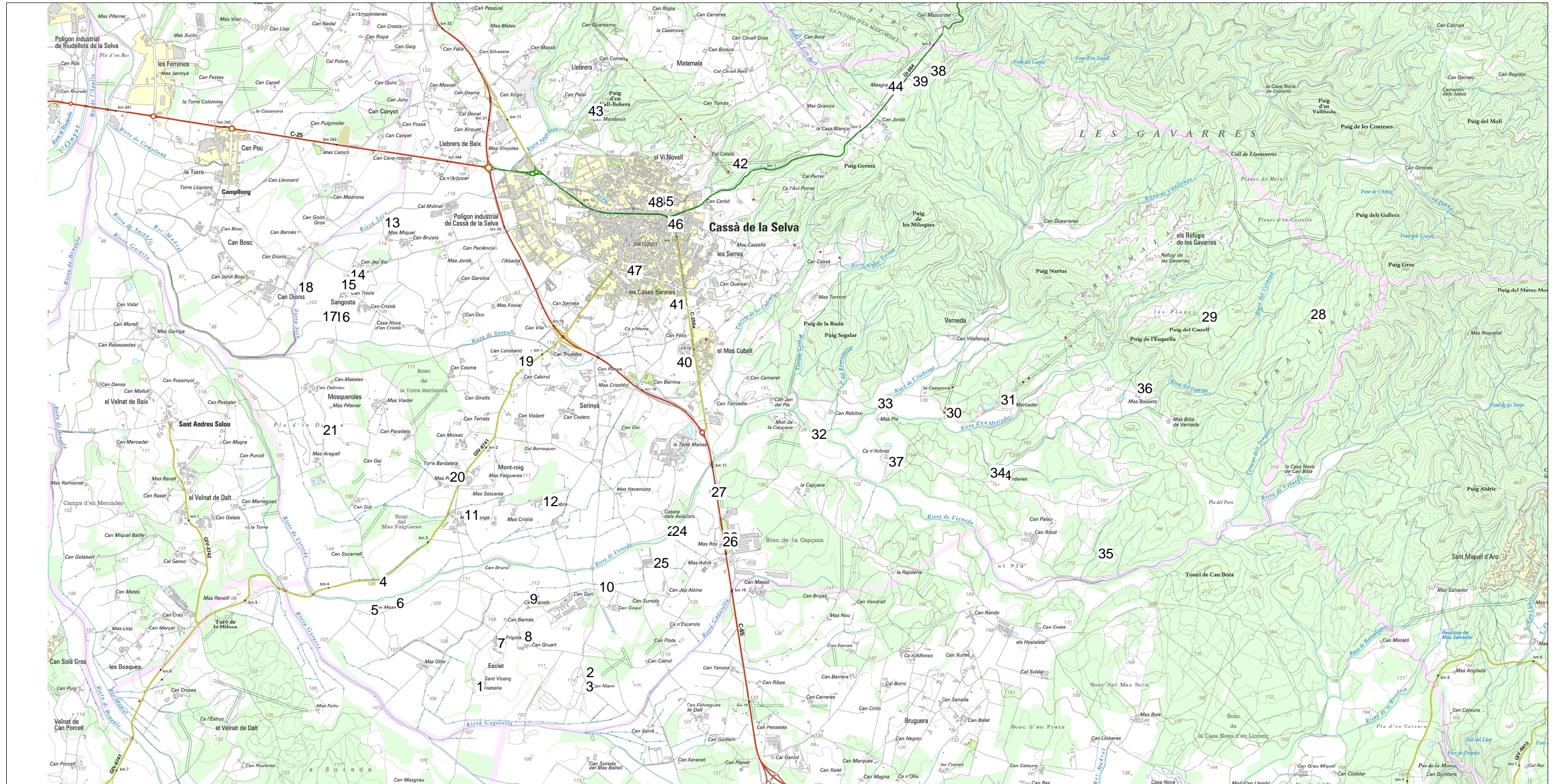

arbres d'interès local  
2013  
bt25mv10f7726tr01....

DATA: JULIOL DE 2013  
AUTOR: ÀREA DE MEDI AMBIENT



1:35000